

Врз основа на член 22 став 1 точка 1 и член 62 став 1 од Законот за локална самоуправа (Сл. Весник на Република Македонија бр.2/2002 и во врска со член 22 став 1 точка 7 од Статутот на Општина Кичево (сл. Гласник на Општина Кичево бр.5/06) а согласно со член 10 став 4 од Законот за постапување со бесправно изградени објекти („Службен весник на РМ, бр.23/2011, 54/2011, 155/2012 72/13, 44/14, 115/14, 199/14, 124/15, 129/15, 217/15, 31/16, 190/17 и („Службен весник на Република Северна Македонија“ бр.174/21) Советот на Општина Кичево, Советот на Општина Кичево, на Седницата одржана на ден \_\_\_\_\_ година, ја донесе следната :

### О Д Л У К А

Со која се утврдува дека ќе се донесе Измена на Детален урбанистички план за населба „Џифлик“ УЕ, „А,“ Блок А7-2 дел Кичево заради вклопување на бесправен објект.

#### Член 1

Се утврдува дека ќе се донесе измена на Детален урбанистички план за населба „Џифлик“ УЕ, „А,“ Блок А7-2 дел Кичево донесен со Одлука на Совет на Општина Кичево бр.07-1850/16 од 23.07.2015 година.

#### Член 2

Со донесувањето на деталниот урбанистички план ќе се изврши усогласување на намените на КП бр.1876 КО Кичево 8, заради утврдување на правен статус на бесправен објект-зграда бр.1, според геодетски елаборат бр.08-496/2016 од 31.10.2016 година, изработен од „Алфа Геодет“ ДПТУ Скопје.

#### Член 3

Финансирањето на изработката на планската документација ќе се врши со средства од буџет на Општина Кичево.

Нë базë тë nenit 22, paragrafi 1, pika 1 dhe neni 62, paragrafi 1 тë Ligjit пëр vetëqeverisje lokale (“ Gz. zyrtare e Republikës së Maqedonisë” nr. 2/2002), ndërsa në lidhje me nenin 22, paragrafi 1, pika 7 тë Statutit тë Komunës së Kërçovës ( Fl. zyrtare e Komunës së Kërçovës” nr. 5/06), dhe konformë nenit 10, paragrafi 4 тë Ligjit пëр objektet e ndërtuara pa leje (“Gazeta zyrtare e RM-së” nr. 23/2011, 54/2011 155/2012, 72/2013, 44/14, 115/14, 199/14, 124/15, 129/15, 217/15, 31/16, 190/17 dhe (“Gazeta zyrtare e Republikës së Maqedonisë së Veriut” nr. 174/21), Këshilli i Komunës së Kërçovës, në mbledhjen e mbajtur më dt. \_\_\_\_\_, e solli këtë:

### V E N D I M

Me тë cilin пërcaktohet se do тë sillet ndyshim në Planin detal urbanistik пëр lagjen “Џифлик” UE „А,“ Blloku А7-2 pjesë, Kërçovë пëр пërcaktimin e objektit тë ndërtuar pa leje.

#### Neni 1

Përcaktohet se do тë sillet ndyshim në Planin detal urbanistic пëр lagjen “Џифлик” UE „А,“ Blloku А7-2 pjesë, në Kërçovë i sjellur me vendim тë Këshillit тë Komunës së Kërçovës nr.07-1850/16 nga dt.23.07.2015 .

#### Neni 2

Me sjelljen e Planit detal urbanistik, do тë realizohet pajtimi i qëllimeve në PK nr.1876 KK Kërçovë 8, пëр shkak тë пërcaktimit тë statusit juridik тë objekteve pa leje-ndërtesa nr.1, sipas elaboratit gjeodezik nr.08-496/2016 nga dt. 31.10.2016, i hartuar nga “Alfa Gjeodet” SHTPSH Shkup.

#### Neni 3

Financimi пëр hartimin e dokumentacionit тë planifikuar, do тë bëhet me mjete тë Buxhetit тë Komunës së Kërçovës.

Член 4

Спроведувањето на постапката за донесување на документацијата ќе го врши Одделението за урбанизам и заштита на животната средина при Општина Кичево.

Neni 4

Zbatimin e procedurës, për sjelljen e dokumentacionit, do ta bëjë Seksioni për urbanizëm dhe mbrojtje të mjedisit jetësor, në Komunën e Kërçovës.

Член 5

Оваа одлука стапува во сила осмиот ден од денот на објавување во Службен гласник на Општина Кичево.

Neni 5

Ky vendim hyn në fuqi ditën e tetë, nga dita e publikimit në "Fletoren zyrtare të Komunës së Kërçovës".

Бр. / Nr. \_\_\_\_\_  
Dt. \_\_\_\_\_ година  
Кичево / Кërçovë

**СОВЕТ НА ОПШТИНА КИЧЕВО / KËSHILLI I KOMUNËS SË KËRÇOVËS**  
**ПРЕТСЕДАТЕЛ / KRYETAR**  
**Skender Xhabiri**

---



траса на С6-СОБИРНА УЛИЦА - "ГОЦЕ ДЕЛЧЕВ"  
по ГУП на град Кичево усвоен со одлука бр.07-76/3 од 11.02.2000г.

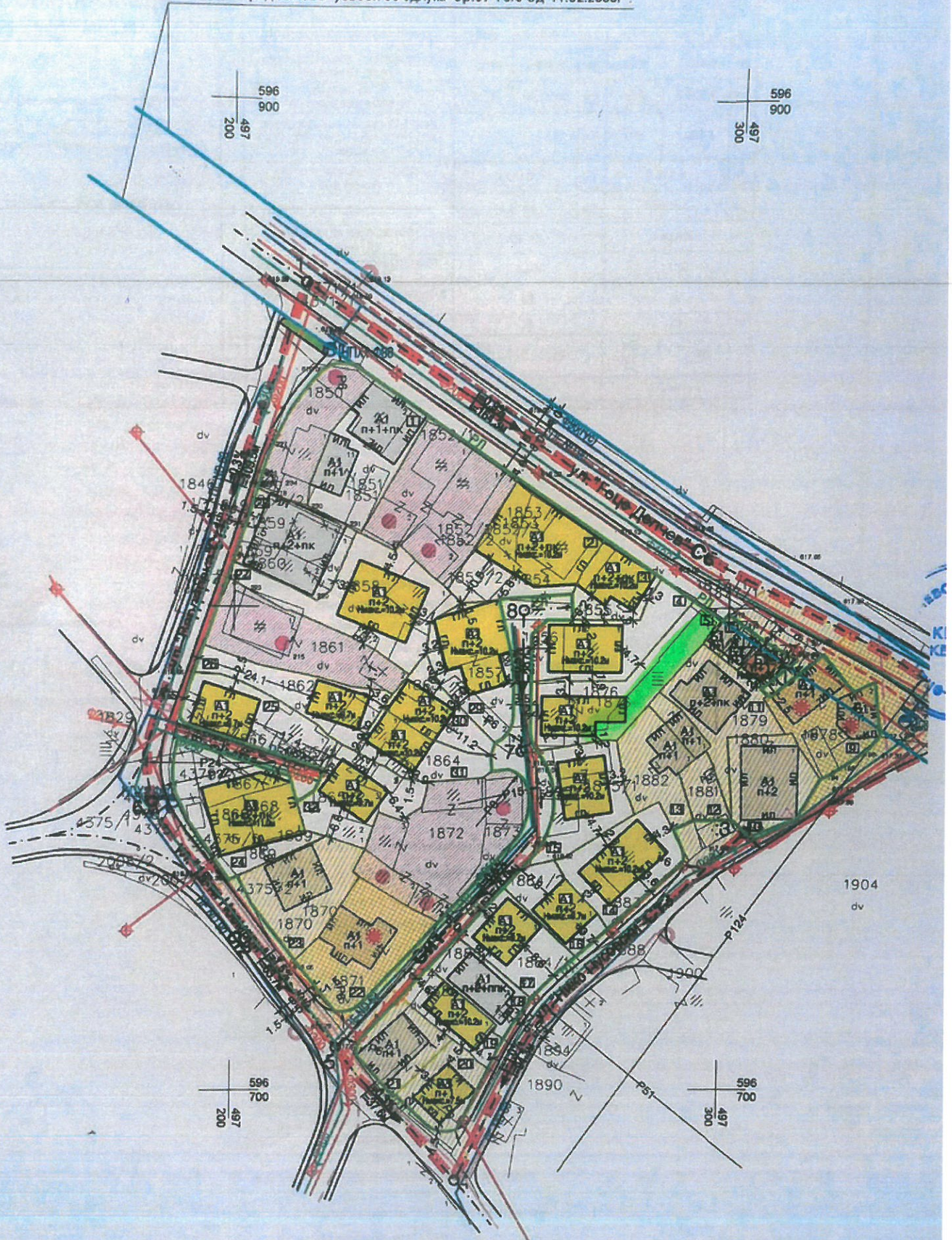





Друштво за производство, трговија и услуги  
**АЛФА - ГЕОДЕТ ДООЕЛ** експорт - импорт  
Бр. 08-496/2016  
Датум: 31.10.2016 година.  
СКОПЈЕ

## **ГЕОДЕТСКИ ЕЛАБОРАТ ЗА ГЕОДЕТСКИ РАБОТИ ЗА ПОСЕБНИ НАМЕНИ**

**ЗА УТВРДУВАЊЕ НА ФАКТИЧКА СОСТОЈБА  
НА БЕСПРАВНИ ОБЈЕКТИ**

**К.П. 1876 К.О. КИЧЕВО - 8**

**ДПТУ АЛФА - ГЕОДЕТ  
ДООЕЛ СКОПЈЕ**

Заверил:

М.П. -----  
Јованка Лазороска, дипл. геод. инж.

**АГЕНЦИЈА ЗА КАТАСТАР НА НЕДВИЖНОСТИ  
ОДДЕЛЕНИЕ ЗА КАТАСТАР НА НЕДВИЖНОСТИ - Кичево**

Заверил:

М.П. -----  
Име, презиме и потпис на стручно лице од геодетска насока

## **СОДРЖИНА НА ГЕОДЕТСКИОТ ЕЛАБОРАТ ЗА ГЕОДЕТСКИ РАБОТИ ЗА ПОСЕБНИ НАМЕНИ**

1. Технички извештај
2. Теренска скица на премерување (P=1:500)
3. Графички приказ во дигитална форма (E - Кат во Мак Едит)
4. Скици од внатрешен премер (етажни скици)
5. Рекапитулација
6. Имотен лист

### **Прилози**

1. Доказ за платен надоместок
2. Дигитална копија од катаст. план (E - Кат) и геодетска точка, издадени од АКН
3. Податоци од премерот на лице место
4. Изјава со податоци за објектот
5. Податоци изработени во електронска форма



Друштво за производство, трговија и услуги  
**АЛФА - ГЕОДЕТ ДООЕЛ** експорт - импорт  
Бр. 08-496/2016  
Датум: 31.10.2016 година.  
СКОПЈЕ

## ТЕХНИЧКИ ИЗВЕШТАЈ

По барање бр.08-496/2016 од 25.10.2016 год., од страна на лицето Спаиу Ариф од село Црвевци - Кичево, изработен е Геодетски елаборат за утврдување на фактичката состојба на дел од бесправно изградени објекти во Кичево, на улица "Гоце Делчев" бр.13, т.е. на к.п.1876 К.О. Кичево - 8, со цел легализација на истите.

Врз основа на извршениот надворешен и внатрешен увид и премер на фактичката состојба на лице место, во присуство на барателот, изготвена е теренска скица на премерување за бесправно изградените објекти, во размера  $P=1:500$ , каде што истите се прикажани во оквир на катастарската парцела, како и етажни скици од премерот на внатрешните простории на објектите, со пресметани внатрешни површини.

Објектите се исцртани во катастарскиот план на предметната катастарска парцела, прикажан на геореференцирана подлога - cit, како и во дигитална форма (Е-Кат - Мак Едит), издадени од АКН и запишани во катастарскиот операт, како земјиште под зграда 1 и земјиште под зграда 2 (Имотен лист број 221 К.О. Кичево - 8). Во истиот имотен лист се запишани и дел од внатрешните корисни површини на истите објекти во приземјето на објектот - зграда 1 и сутеренот и приземјето на објектот - зграда 2. Надворешниот премер на објектите е извршен со нивно габаритно премерување и снимање со одмерувања од новопоставени помошни геодетски точки, конструирани со мерења од двофреквенциен GPS приемник *Leica Viva NetRover*. Мерењето на внатрешните простории во објектите е извршено со *Leica DISTO TM D2*, а површините на истите се пресметани по математички пат и преку координати по електронски пат. Извршените мерења на предметните објекти се дадени во прилог на геодетскиот елаборат, каде според извршеното снимање и габаритно премерување се добиени нивните координати на деталните точки.

*Според податоциите добиени од премерот на лице место, а споредени со податоциите од катастарската евиденција, констатирана е не усогласеност на објектите, како во однос на нивниот габарит, така и во однос на нивната внатрешна површина. Имено, и кај двајта објекти е извршена бесправна доградба и внатрешна реконструкција, така што објектите - зграда 1 (Г2-6) е со површина на земјиште под зграда од  $155m^2$ , додека објектите - зграда 2 (А1-1) е со површина на земјиште под зграда од  $89m^2$  и се состои од приземје и кат 1, каде не постојат помошни простории, запишани во сутерен и приземје во имотен лист број 221 К.О. Кичево - 8 (прикажано во теренската скица на премерување и етажниите скици).*

Во прилог на геодетскиот елаборат изготвена е и рекапитулација за вкупната бесправно изградена внатрешна површина на предметните објекти, а надворешниот и внатрешниот увид и премер го извршија стручни лица, вработени во Алфа - геодет ДООЕЛ - Скопје.

Составил:

---

Андев Стеван град.инж.

# ALFA GEODET

Друштво за производство, трговија и услуги  
**АЛФА-ГЕОДЕТ ДООЕЛ** експорт-импорт  
 Бр. 08-496/2016  
 Датум: 31.10.2016 година

K.O. KI ^EVO 8

## TERENSKA SKICA NA PREMERUVAWE NA K.P. 1876 SO NANESENA NOVO PREDLO@ENA SOSTOJBA Razmer 1:500

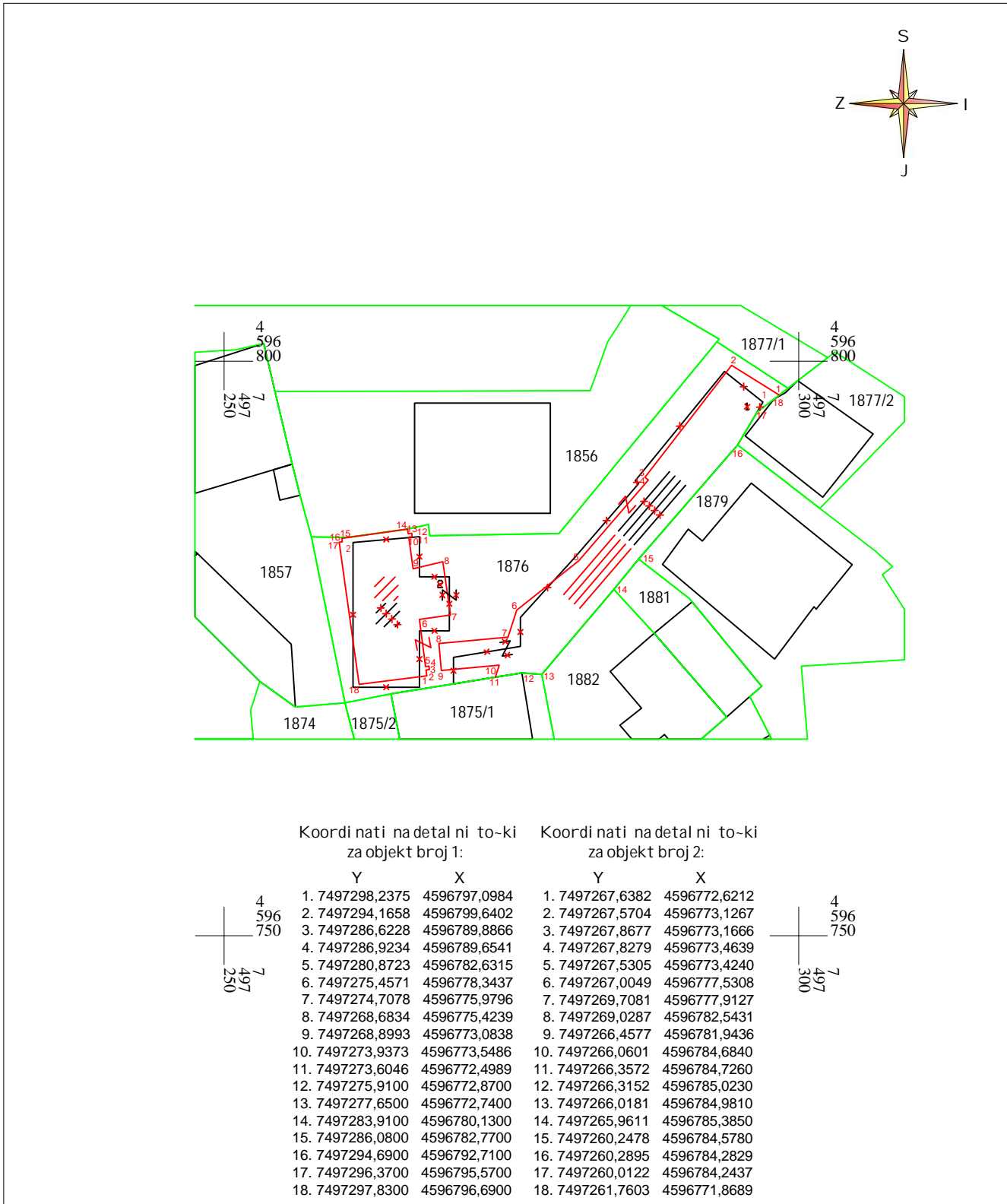







# SKICA

ALFA - GEODET

K.O. Kiševci

NA PREMERUVAWE NA ZGRADI ,  
POSEBNI I ZAEDNI ^KI DELOVI OD ZGRADI I DRUGI  
OBJEKTI SO NANESENA NOVO PREDLO@ENA SOSTOJBA

Ime i preime/nazivi i adresa				Del na nedvi`nost		Presmetuvawe na vkupnata vnatre[ na povr[ i na										
Spai u Ari f, s. Crvi vci - Kiševci				1/1												
						Brojna prostori ja	Dol`ina	{irina	Povr[ina							
Broj na katastarskata parcel a	1876	Vl ez	02	Vnatre[ na povr[ i na/vol umen m2/m3 spored pravni ot osnov		1			22.01							
		Kat	PR			2			36.47							
Broj na zgradata vo parcel ata	1	Broj na posebni ot del od zgradata	01			3			1.20							
Namena na zgradata i drug objekt	G2-6	Namena na posebni ot del od zgradata	DP			4			1.47							
Aderesa na zgradata	ul . 'Goce Del`ev" br. 13 - Kiševci					5			3.79							
						6			2.82							
						7			4.77							
						Vkupno:		72.53								
						Presmetuvawe na vkupnata vnatre[ na povr[ i na bez praven osnov										
						Vkupno:										
I zgotvil :						Andev Stevan, grad.i n` .										



# SKICA

ALFA - GEODET

K.O. Kiševci 8

NA PREMERUVAWE NA ZGRADI,  
POSEBNI I ZAEDNI ^KI DELOVI OD ZGRADI I DRUGI  
OBJEKTI SO NANESENA NOVO PREDLO@ENA SOSTOJBA

Ime i prezime/nazivi i adresa Spai u Arif, s. Crvi vci - Kiševci				Del na nedvi`nost 1/1		Presmetuvawe na vkupnata vnatre[ na povr[ i na			
						Brojna prostori ja	Dol`ina	{irina	Povr[ i na
Broj na katastarskata parcel a	1876	Vl ez Kat		01 PR	Vnatre[ na povr[ i na/vol umen m2/m3 spored pravni ot osnov	1			1.61
Broj na zgradata vo parcel ata	2	Broj na posebni ot del od zgradata		01					
Namena na zgradata i drug objekt	A1-1	Namena na posebni ot del od zgradata		HS					
Aderesa na zgradata	ul . 'Goce Del`ev" br. 13 - Kiševci								

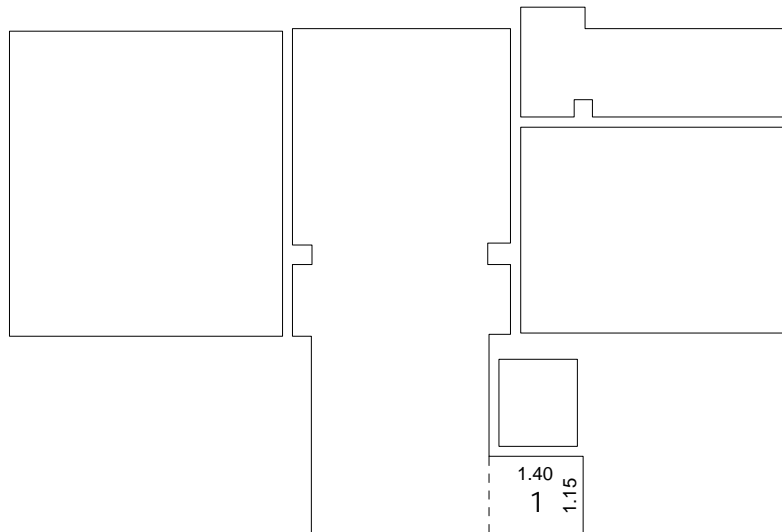

Vkupno:			1.61
Presmetuvawe na vkupnata vnatre[ na povr[ i na bez praven osnov			
Vkupno:			
I zgotvili : Andev Stevan, grad.i n` .			



# SKI CA

ALFA - GEODET

K.O. Kiševci 8

NA PREMERUVAWE NA ZGRADI ,  
POSEBNI I ZAEDNI ^KI DELOVI OD ZGRADI I DRUGI  
OBJEKTI SO NANESENA NOVO PREDLO@ENA SOSTOJBA

Ime i prezime/naziv i adresa						Del na nedvi`nost	Presmetuvawe na vkupnata vnatre[ na povr[ i na					
Spai u Arif, s. Crvici - Kiševci						1/1						
							Brojna prostori ja	Dol`ina	{irina	Povr[ina		
Broj na katastarskata parcel a	1876	Vl ez Kat			01 K1	Vnatre[ na povr[ i na/vol umen m2/m3 spored pravni ot osnov	1			4.65		
Broj na zgradata vo parcel ata	2	Broj na posebni ot del od zgradata			02		2			8.17		
Namena na zgradata i drug objekt	A1-1	Namena na posebni ot del od zgradata			ST		3			37.44		
Aderesa na zgradata	ul . 'Goce Del`ev" br. 13 - Kiševci							4			13.68	
							5			8.75		
							Vkupno:		72.69			
							Vkupno:				Presmetuvawe na vkupnata vnatre[ na povr[ i na bez praven osnov	
							Vkupno:				I zgotvili : Andev Stevan, grad. in` .	

# S K I C A

ALFA - GEODET

K.O. Kiševci 8

NA PREMERUVAWE NA ZGRADI ,  
POSEBNI I ZAEDNI ^KI DELOVI OD ZGRADI I DRUGI  
OBJEKTI SO NANESENA NOVO PREDLO@ENA SOSTOJBA

Ime i prezime/naziv i adresa						Del na nedvi`nost	Presmetuvawe na vkupnata vnatre[ na povr[ i na				
Spai u Ari f, s. Crvi vci - Kiševci						1/1					
							Broj na prostori ja	Dol`ina	{irina	Povr[ina	
Broj na katastarskata parcel a	1876	Vl ez Kat				01 K1	Vnatre[ na povr[ i na/vol umen m2/m3 spored pravni ot osnov	1			4.08
Broj na zgradata vo parcel ata	2	Broj na posebni ot del od zgradata				02					
Namena na zgradata i drug objekt	A1-1	Namena na posebni ot del od zgradata				HS					
Aderesa na zgradata	ul . 'Goce Del`ev" br. 13 - Kiševci										
								Vkupno:			4.08
								Presmetuvawe na vkupnata vnatre[ na povr[ i na bez praven osnov			
								Vkupno:			
								I zgotvil : Andev Stevan, grad.i n` .			

# SKI CA

ALFA - GEODET

K.O. Kiševci 8

NA PREMERUVAWE NA ZGRADI ,  
POSEBNI I ZAEDNI ^KI DELOVI OD ZGRADI I DRUGI  
OBJEKTI SO NANESENA NOVO PREDLO@ENA SOSTOJBA

Ime i prezime/naziv i adresa						Del na nedvi`nost	Presmetuvawe na vkupnata vnatre[ na povr[ i na				
Spai u Arif, s. Crvici - Kiševci						1/1	Brojna prostori ja	Dol`ina	{irina	Povr[ i na	
Broj na katastarskata parcel a	1876	Vl ez Kat				01 K1	Vnatre[ na povr[ i na/vol umen m2/m3 spored pravni ot osnov	1			3.17
Broj na zgradata vo parcel ata	2	Broj na posebni ot del od zgradata				02		2			4.95
Namena na zgradata i drug objekt	A1-1	Namena na posebni ot del od zgradata				PP					
Aderesa na zgradata	ul . 'Goce Delcev" br. 13 - Kiševci										
								Vkupno:		8.12	
								Presmetuvawe na vkupnata vnatre[ na povr[ i na bez praven osnov			
								Vkupno:			
								I zgotvili : Andev Stevan, grad.in` .			





РЕПУБЛИКА МАКЕДОНИЈА  
 АГЕНЦИЈА ЗА КАТАСТАР НА НЕДВИЖНОСТИ  
 1105-11891/2016 од 31.10.2016 10:16:37

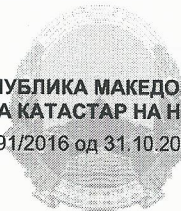

Податоци за сертификатот на АКН на Р. Македонија  
 Издаден на: Elektronski Salter  
 Издавач: KIBS Certificate Services CA  
 Сериски број: ae 3b 24 7c  
 Валиден до: 13.10.2017  
 Датум и час на потпишување: 31.10.2016 во 10:16:54  
 Документот е дигитално потпишан и е правно валиден



ИМОТЕН ЛИСТ број: 221 ИЗВОД  
 Катастарска општина: КИЧЕВО 8

АКН - Македонија ДПТУ - Геодет Кичево

Примено:	31.10.2016		
Организација:	Број:	Примено:	Вредност:
08	456/c	/	

ЛИСТ А: ПОДАТОЦИ ЗА НОСИТЕЛОТ НА ПРАВОТО НА СОПСТВЕНОСТ							
Ред. бр.	ЕМБГ / ЕМБС	Име и презиме / Назив	Адреса / Седиште	Дел на недвижност	Правен основ на запишување	Бр. на пред. по кој е извршено запишување	Датум и час на запишување
1	***	СПАИУ АРИФ	с.ЦРВИВЦИ	1/1	По службена должност се врши исправка на површина, усогласување на атрибутни и графички податоци на кат. парцели за ко Кичево -8	1122-1599/2014	10.04.2014 15:02:09

ЛИСТ Б: ПОДАТОЦИ ЗА ЗЕМЈИШТЕТО (КАТАСТАРСКА ПАРЦЕЛА) И ЗА ПРАВОТО НА СОПСТВЕНОСТ										
Број на катастарска парцела	Викано место/улица		Катастарска		Површина во м2	Сопственост / сосопственост / заедничка сопственост	Право преземено при конверзија на податоците од стариот ел.систем	Бр. на евид. лист	Бр. на пред. по кој е извршено запишување	Датум и час на запишување
			култура	класа						
1876	основен	дел	ГРАД	гз	гнз	207	СОПСТВЕНОСТ		1122-1599/2014	10.04.2014 15:02:09
1876			ГРАД	гз	зпз 1	151	СОПСТВЕНОСТ		1122-1599/2014	10.04.2014 15:02:09
1876			ГРАД	гз	зпз 2	86	СОПСТВЕНОСТ		1122-1599/2014	10.04.2014 15:02:09

ЛИСТ В: ПОДАТОЦИ ЗА ЗГРАДИ, ПОСЕБНИ ДЕЛОВИ ОД ЗГРАДИ И ДРУГИ ОБЈЕКТИ И ЗА ПРАВОТО НА СОПСТВЕНОСТ																	
Број на катастарска парцела	Адреса (улица и куќен број на зграда)		Бр. на зградата/друг објект	Нак. на згр. и други обј.	Намена на згр. преземена при конверзија на податоците од стариот ел.систем	Влез/Кат/Број на посебен/заеднички дел од зграда			Намена на посебен/заеднички дел од зграда	Внатрешна површина во м2	Отворена површина во м2	Волумен во м3	Сопственост / сосопственост / заедничка сопственост	Право преземено при конверзија на податоците од стариот ел.систем	Бр. на евид. лист	Бр. на пред. по кој е извршено запишување	Датум и час на запишување
						Влез	Кат	Број									
1876	основен	дел	Г.ДЕЛЧЕВ БР.13	1	ЗГРАДИ ВО ОСТАНАТО СТОПАНСТВО	1	ПР.			15				831		117 / 11	05.05.2011
1876			Г.ДЕЛЧЕВ БР.13	2	СТАН ВО СЕМЕЈНА ЗГРАДА	1	ПР.	2		55				831		117 / 11	05.05.2011
1876			Г.ДЕЛЧЕВ БР.13	2	ПОМОШНИ ПРОСТОРИИ	1	ПР.			4				831		117 / 11	05.05.2011
1876			Г.ДЕЛЧЕВ БР.13	2	СТАН ВО	1	СУ.	1		50				831		117 / 11	05.05.2011



РЕПУБЛИКА МАКЕДОНИЈА  
АГЕНЦИЈА ЗА КАТАСТАР НА НЕДВИЖНОСТИ

1105-11891/2016 од 31.10.2016 10:16:37



ИМОТЕН ЛИСТ број: 221 ИЗВОД  
Катастарска општина: КИЧЕВО 8

ЛИСТ В: ПОДАТОЦИ ЗА ЗГРАДИ, ПОСЕБНИ ДЕЛОВИ ОД ЗГРАДИ И ДРУГИ ОБЈЕКТИ И ЗА ПРАВОТО НА СОПСТВЕНОСТ																	
Број на катастарска парцела		Адреса (улица и куќен број на зграда)	Бр. на зграда/друг објект	Нам. на згр. и други обј.	Намена на згр. преземена при конверзија на податоците од стариот еп.систем	Влез/Кат/Број на посебен/заеднички дел од зграда			Намена на посебен/заеднички дел од зграда	Внатрешна површина во м2	Отворена површина во м2	Волумен во м3	Сопственост / сосопственост / заедничка сопственост	Право преземено при конверзија на податоците од стариот еп.систем	Бр. на евид. лист	Бр. на пред. по кое извршено запишување	Датум и час на запишување
основен	дел					Влез	кат	Број									
СЕМЕЈНА ЗГРАДА																	
1876	0	Г.ДЕЛЧЕВ БР.13	2		ПОМОШНИ ПРОСТОРИИ	1	СУ.		9				831			117 / 11	05.05.2011

Легенда на внесени шифри и кратенки:	
Шифра	Опис
ЗГРАДИ ВО ОСТАНАТО СТОПАНСТВО	
ПОМОШНИ ПРОСТОРИИ	
831	ПРАВО НА СОПСТВЕНОСТ
зпз	Земјиште под зграда
гз	Вештачки неплодни земјишта
гнз	Градежно неизградено земјиште
СТАН ВО СЕМЕЈНА ЗГРАДА	

Тип	Опис
Извод	Дел од содржината на имотниот лист за избраните парцели или згради

М.П.

Овластено лице:

Игор Калковски

име и презиме, потпис

# ПРИЛОЗИ

# Плаќањето е успешно завршено

Број на извршената трансакција: 1371395

Назив на налогодавач: Игор Калковски Бул. Партизански одреди бр.46/1-2	Датум на валута 27.10.2016	Назив на налогопримач: НРБМ Буџет на РМ
Трансакциска сметка на	Трансакциска сметка на 100-0000000-630-95	Банка на налогопримач: АКН 3
Банка на налогодавач:	Износ: МКД 528.90	Уплатна сметка:
Даночен број или ЕМБС: 6130410	Сметка на буџетски корисник: 2100100100450-787-11	Приходна шифра и програма: 724116-20 <input type="checkbox"/> преку МИПС
Повикување на број:	Датум на уплата: 27.10.2016	Место на плаќање: Интернет Casys cPay
Цел на плаќање: Издавање на податоци во дигитална форма		
Потпис:		

Налог ПП50

ВКУПНО ЗА ПРИЈАВА	414.00
АДМИНИСТРАТИВНА ТАКСА	0.00
ПРОВИЗИЈА	14.90
ЗАВЕРКА НА ГЕОДЕТСКИ ЕЛАБОРАТ	100.00
<b>ВКУПНО ЗА НАПЛАТА</b>	<b>528.90</b>







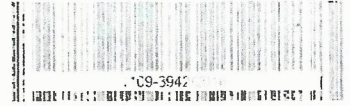

Датум на издавање:	27.10.2016		
Серијски број:	Број	Прилог	Класификација
09	496/2	1	

## КООРДИНАТИ НА ТОЧКИ ОД ГЕОДЕТСКАТА РЕФЕРЕНТНА МРЕЖА

### ПОДРАЧЈЕ / КО КИЧЕВО 8

Ознака (тип) на геодетска	Бр. на точка	Y	X	H	Податци за сертификатот на Сертификатот е издаден на: Издавач: KIBS Qualified Certificate Сервисен број: 7aa65d2a Валиден до: 18.11.2017 Датум и час на потпишување: Документот е дигитално потпишан и з правно заштитен
	1271	497378,904	596753,875		



Овластено лице

Слободан Николоски

(име, презиме и потпис)

pekara\_kicevo\_071016

RTCM-Ref	0008	Reference	10/07/2016 17:30:28	497056.9582	4596130.8813	620.3349	-
-	0.0000						
1	0.0249	Measured	10/07/2016 17:31:10	497296.3074	4596802.4085	618.0966	-
2	0.0148	Measured	10/07/2016 17:32:00	497293.3141	4596802.3495	618.2008	-
3	0.0721	Measured	10/07/2016 17:36:27	497285.2072	4596790.9984	618.2132	-
4	0.0157	Measured	10/07/2016 17:38:12	497280.7393	4596782.9004	619.8591	-
5	0.0222	Measured	10/07/2016 17:39:48	497275.1043	4596780.6165	618.2662	-
6	0.0301	Measured	10/07/2016 17:40:21	497272.5992	4596779.4374	618.3461	-
7	0.0217	Measured	10/07/2016 17:43:10	497272.3171	4596782.1444	618.2331	-

КАБЕЛЪ. ИЛ. 105. У. 4РВРЪУУ. ПО Л. РАТА  
 АРМФ СТАХИУ. 057-21. ГОЧЕ ДАУЕВ 13

- ПРЪЗЕМЪ -

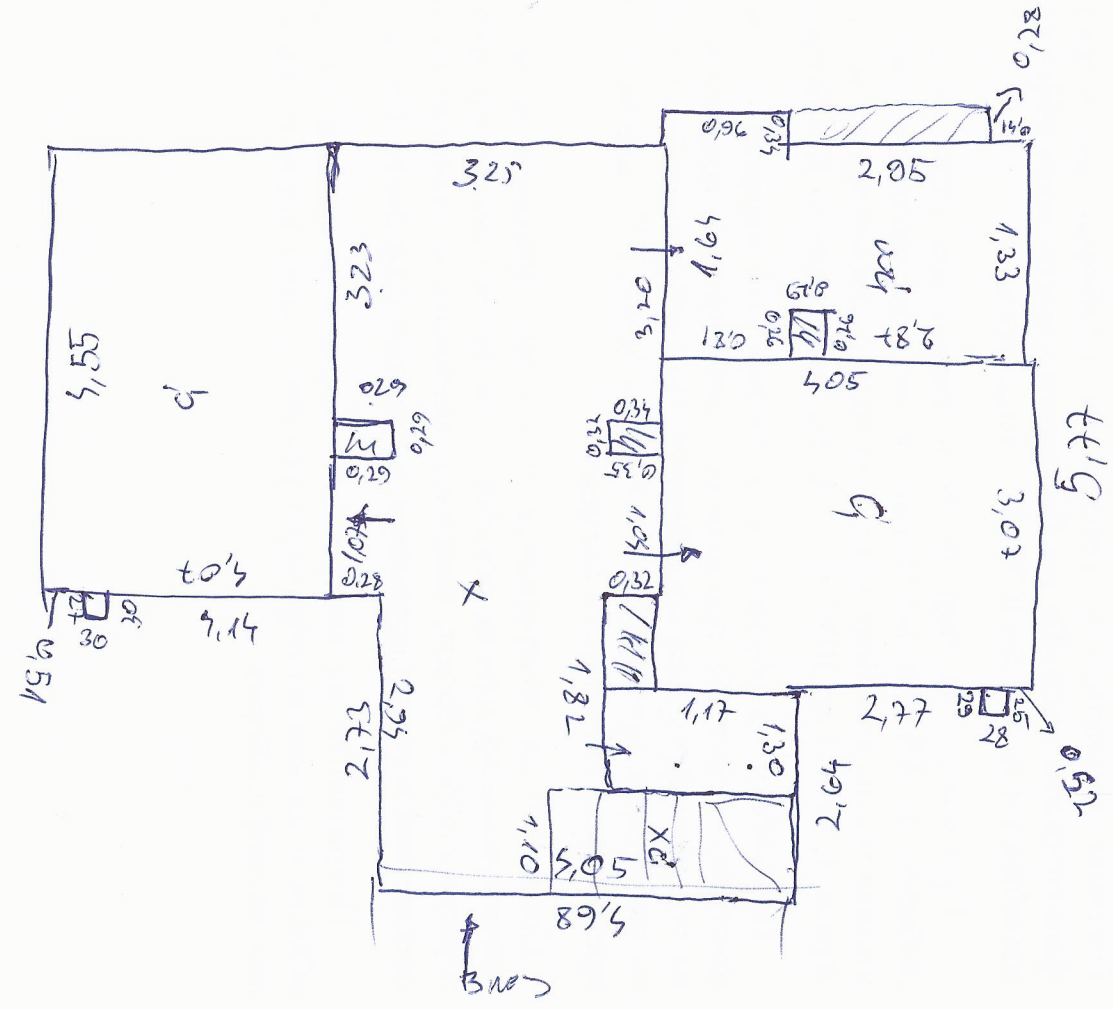





# GPS-ΠΕΚΑΡΑ - ΚΙΧΕΒΟ

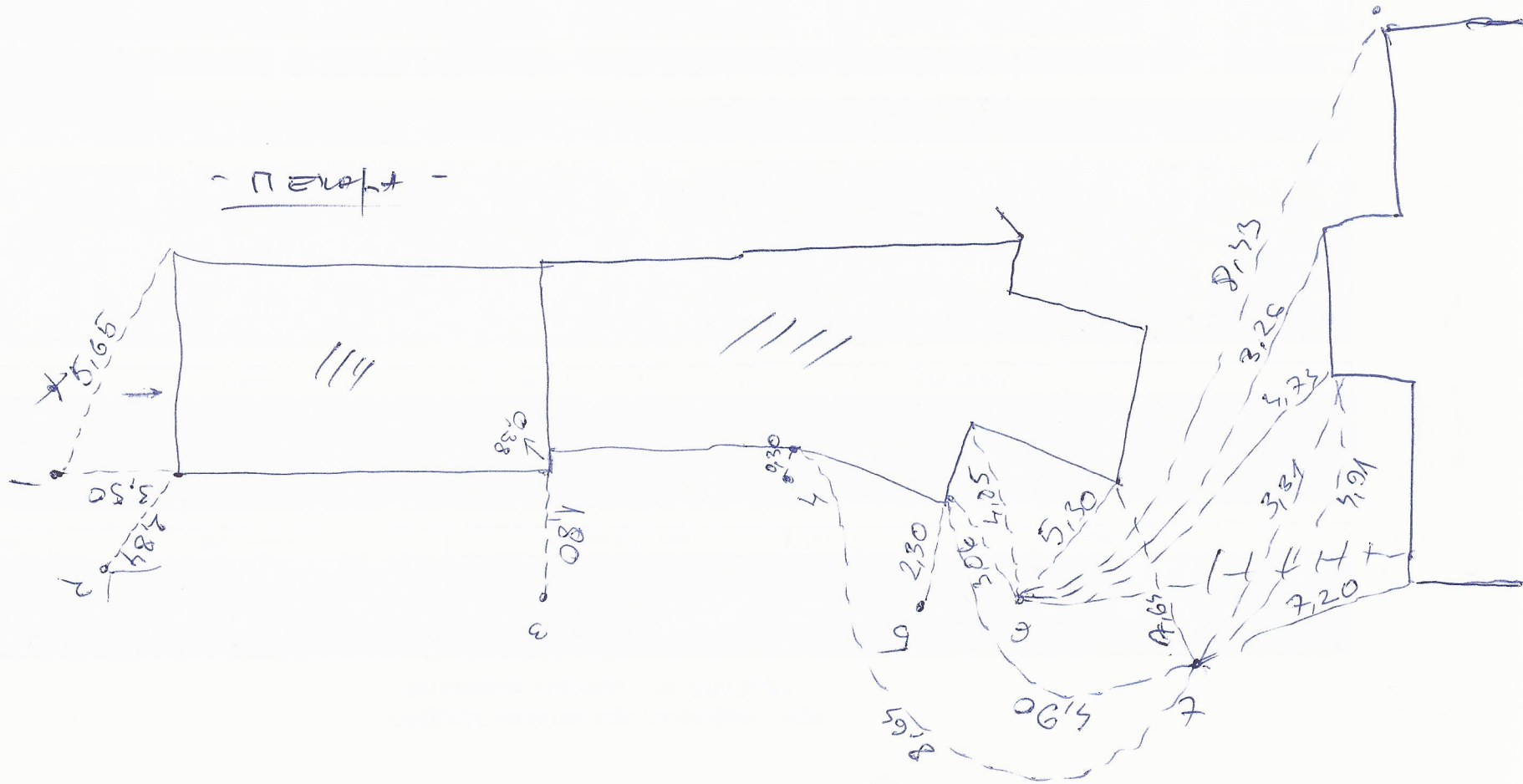

ΠΕΙΛΑ/Α

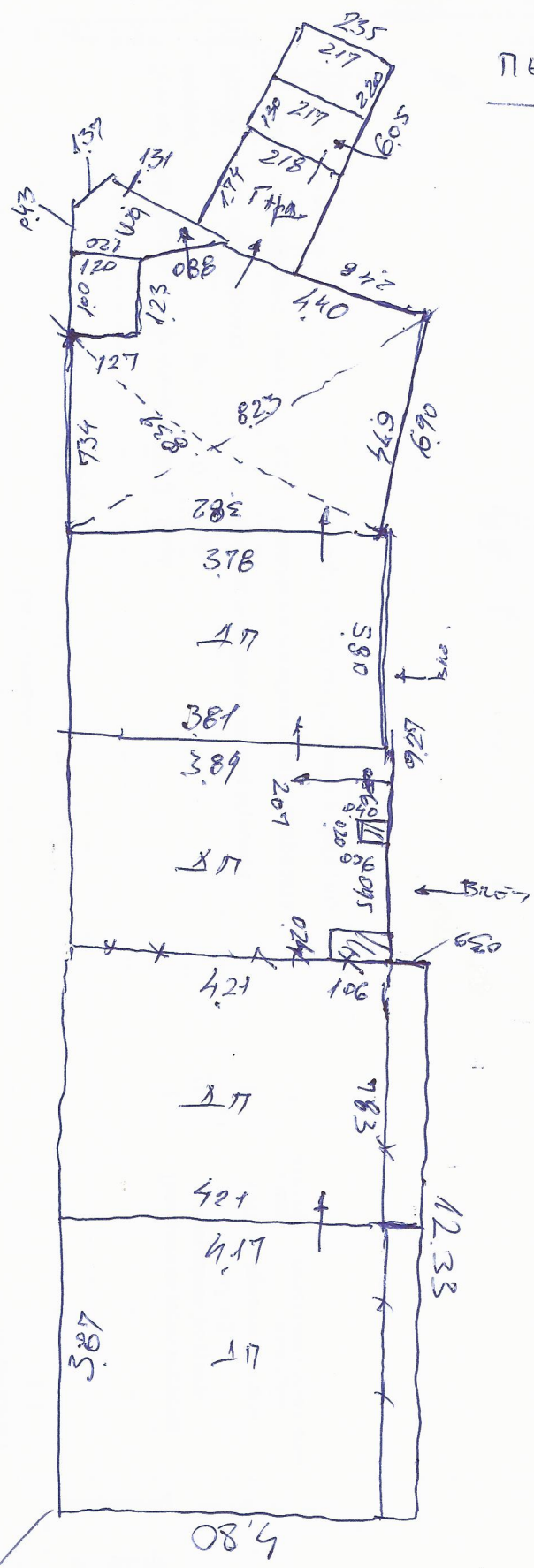

Απόφ. Ομάδας - 2α. Τογ. 10/10/03

11/11  
100001  
1070010



20151283756

АГЕНЦИЈА ЗА КАТАСТАР НА НЕДВИЖНОСТИ  
ИСПРАВКА

Во "Службен весник на Република Македонија" бр.95/2015 од 10 јуни 2015 година на стр.57, од Агенцијата за катастар на недвижности објавен е Правилник за именување и дополнување на Правилникот за премер на недвижности бр. 01-8675/1 од 3 јуни 2015 година.

Составен дел на овој Правилник се следните прилози:

Прилог број 18

ИЗЈАВА СО ПОДАТОЦИ НА НЕДВИЖНОСТИ

ЛИСТ 1

Основни податоци

Име Ариор Стану

Презиме \_\_\_\_\_

Адреса на живеење \_\_\_\_\_

Податоци за недвижноста

Катастарска општина КИЧЕВО В

Катастарска парцела 1876

Зграда/Објект/посебен дел од зграда (стан, деловна просторија, гаража и др.) на КП 1876

Општина КИЧЕВО Улица ГОЦЕ ДЕЛЦЕВ Број 13

ЛИСТ 1-а

КАРАКТЕРИСТИКИ НА ОБЈЕКТИ ЗА ДОМУВАЊЕ

Година на изградба на објектот 1900 - КУКА

Година на извршена доградба/ надградба на објектот \_\_\_\_\_

Година на реконструкција 1988

Тип на реконструкција:

- Фасада
- Столарија
- Инсталации
- Кров

Материјал од кој е изграден објектот:

- Монтажен материјал
- Мешовит материјал
- Тврд материјал

Изјавил:

Ариор Стану

(Име, презиме и потпис)



20151283756

АГЕНЦИЈА ЗА КАТАСТАР НА НЕДВИЖНОСТИ  
ИСПРАВКА

Во "Службен весник на Република Македонија" бр.95/2015 од 10 јуни 2015 година на стр.57, од Агенцијата за катастар на недвижности објавен е Правилник за именување и дополнување на Правилникот за премер на недвижности бр. 01-8675/1 од 3 јуни 2015 година.

Составен дел на овој Правилник се следните прилози:

Прилог број 18

ИЗЈАВА СО ПОДАТОЦИ НА НЕДВИЖНОСТИ

ЛИСТ 1

Основни податоци

Име Арифо  
Презиме СТАЈУ  
Адреса на живеење \_\_\_\_\_

Податоци за недвижноста

Катастарска општина Кичево 8  
Катастарска парцела 1876  
Зграда/Објект/посебен дел од зграда (стан, деловна просторија, гаража и др.) на КП 1876  
Општина Кичево Улица Гоце Делчев Број 13

ЛИСТ 1-6

КАРАКТЕРИСТИКИ НА КОМЕРЦИЈАЛНИ, ДЕЛОВНИ И  
ИНДУСТРИСКИ ОБЈЕКТИ

Година на изградба на објектот 2002  
Година на извршена доградба/ надградба на објектот \_\_\_\_\_  
Година на реконструкција \_\_\_\_\_  
Тип на реконструкција:

- Фасада
- Столарија
- Инсталации
- Кров

Материјал од кој е изграден објектот:

- Монтажен материјал
- Мешовит материјал
- Тврд материјал

Изјавил:

Арифо Стају  
(Име, презиме и потпис)